



МИНИСТЕРСТВО ЗДРАВООХРАНЕНИЯ СВЕРДЛОВСКОЙ ОБЛАСТИ

Государственное автономное учреждение  
здравоохранения Свердловской области  
«Многопрофильный клинический медицинский  
центр «Бонум»



## Современные технологии реабилитации и абилитации детей-инвалидов в Свердловской области в системе здравоохранения

Галеева Ксения Васильевна,  
специалист по социальной работе МКМЦ «Бонум»



# БОНУМ

Государственное автономное учреждение  
здравоохранения Свердловской области  
многопрофильный клинический  
медицинский центр



МНОГОПРОФИЛЬНЫЙ  
КЛИНИЧЕСКИЙ  
МЕДИЦИНСКИЙ  
ЦЕНТР  
«БОНУМ» - ОСНОВА  
КОМПЛЕКСНОЙ  
ПОМОЩИ  
ДЕТЯМ С ТЯЖЕЛЫМИ  
НАРУШЕНИЯМИ  
ЗДОРОВЬЯ



# МЕДИЦИНСКИЙ ЦЕНТР «БОНУМ»



Высокотехнологичная  
медицинская помощь



Консультативно-  
диагностическая помощь



Завершающий этап восстановления в  
Загородном отделении



Стационарная  
медицинская помощь



Консультативная, стационарная,  
реабилитационная помощь

**2018**

Объем поликлинической помощи: 80 000 посещений

Всего 10 000 госпитализаций

в том числе ВМП - 858 госпитализаций

Дневной стационар: 1200 случаев оказания помощи в год

5 имущественных комплексов

общей площадью 30 000 м<sup>2</sup>

расположенных на 23 га,

работают 110 врачей

37 специальностей;

36 педагогов

7 специальностей



**БОНУМ**

# «БОНУМ» - многопрофильный медицинский центр

## Направления деятельности

- ✦ Реконструктивная и пластическая хирургия
- ✦ Эстетическая хирургия
- ✦ Физиотерапия
- ✦ Диагностические исследования
- ✦ Косметология
- ✦ Стоматология
- ✦ Неврология
- ✦ Офтальмология
- ✦ Ортопедия
- ✦ Сурдология
- ✦ Оториноларингология
- ✦ Гинекология
- ✦ Педиатрия
- ✦ Социальная помощь
- ✦ Психолого-педагогическое сопровождение

## 10 детских специализированных центров

- ✦ врожденной челюстно-лицевой патологии
- ✦ сурдологический
- ✦ ретинопатии недоношенных
- ✦ офтальмологический
- ✦ ортопедический
- ✦ перинатальной неврологии
- ✦ функциональных расстройств нервной системы
- ✦ патологии речи
- ✦ превентивной педиатрии
- ✦ реабилитации последствий черепно-мозговой травмы

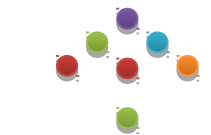

# Высококвалифицированная команда специалистов

- 38 специалистов имеют ученую степень, в т.ч. 14 докторов и 24 кандидата наук
- 5 сотрудников Центра являются главными внештатными специалистами Министерства здравоохранения Свердловской области и УрФО (неврология, офтальмология, реконструктивная и пластическая хирургия, сурдология)

Коммуни-  
кабель-  
ность

Квалифи-  
кация

Компетен-  
тность

Креатив-  
ность



# МКМЦ «БОНУМ» -ЦЕНТР ВЫСОКИХ ТЕХНОЛОГИЙ

Высокотехнологичная медицинская помощь :

- челюстно-лицевая хирургия
- офтальмология
- отоларингология, в т.ч. кохлеарная имплантация
- педиатрия (неврология)



**Высокие  
технологии - новое  
качество жизни**

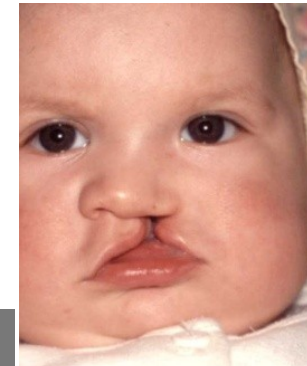

# Комплексная реабилитация детей с тяжелыми нарушениями здоровья на ранних сроках заболевания





ОКАЗАНИЕ КОМПЛЕКСНОЙ ПОМОЩИ  
В МНОГОПРОФИЛЬНОМ МЕДИЦИНСКОМ  
УЧРЕЖДЕНИИ:  
организационные формы и инструментарий



Специализиро-  
ванные  
медицинские  
центры

Социально-  
психолого-  
педагогическая  
служба



**СИСТЕМНАЯ ИНТЕГРАЦИЯ**

Ресурсная база  
Информационно-  
компьютерная  
среда

Высокие  
медицинские  
технологии







# СЧАСТЛИВЫЕ ДЕТСКИЕ ЛИЦА

## ■ ОБЛАСТНОЙ ЦЕНТР ВРОЖДЕННОЙ ЧЕЛЮСТНО-ЛИЦЕВОЙ ПАТОЛОГИИ:

### Этапы лечения и реабилитации:

- пренатальный консилиум
- раннее ортодонтическое лечение
- хирургическая помощь
- комплексная реабилитация
- социально-психолого-педагогическое сопровождение

состоит 1557 детей.

качество наблюдения детей в возрасте 6 лет:

«хорошо» и «отлично» установлена у 79%;

детей 82,6% посещают массовый детский сад

БОНУМ

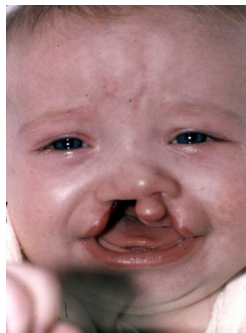



# УВИДЕТЬ МИР СВОИМИ ГЛАЗАМИ

## ОБЛАСТНОЙ ЦЕНТР РЕТИНОПАТИИ НЕДОНОШЕННЫХ:

На конец 2017 г. на «Д» учете с диагнозом РН состоит **2 650** детей, в группе риска – **4 350** чел. Всего под наблюдением находится **7 000** чел.

Результаты катamnестического анализа:

- дети, снятые с учета в диспансерной группе, в **80%** офтальмологически здоровы.

Инвалидность по причине ретинопатии недоношенных в Свердловской области, %

(в регионах РФ – от 2 до 17%)

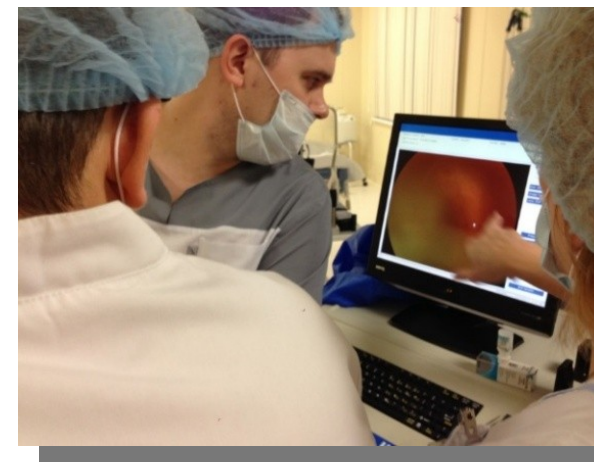
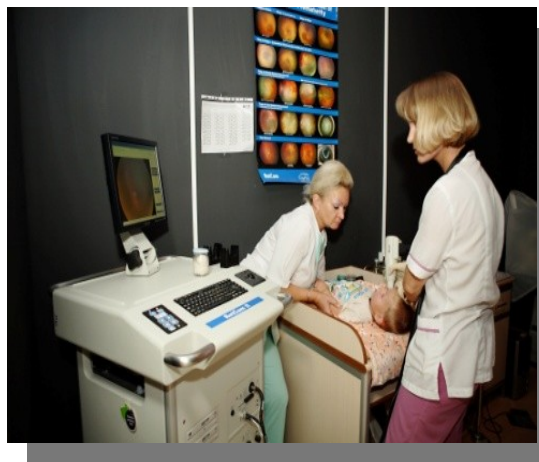
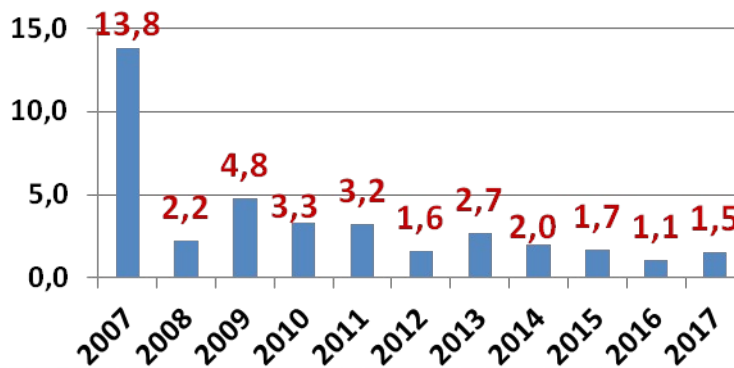



# СЛЫШАТЬ МИР, ЖИТЬ В МИРЕ

## ОБЛАСТНОЙ ДЕТСКИЙ СУРДОЛОГИЧЕСКИЙ ЦЕНТР:

На диспансерном учете в центре состоит 1 590 чел.

Кохлеарная имплантация является самым эффективным методом реабилитации детей с глубокой степенью тугоухости и глухотой.

С 2011 г. в МКМЦ «Бонум» проводятся операции кохлеарной имплантации (КИ) и внедрена технология этапной слухоречевой реабилитации детей с КИ.



1 мес

Аудиологический скрининг, 1 этап

3 мес

Аудиологический скрининг, 2 этап

6 мес

Слуховые аппараты

1 год

Кохлеарная имплантация

3 года

Посещение ДДУ общего типа



## СОЦИАЛЬНАЯ АДАПТАЦИЯ ДЕТЕЙ:



### дошкольного возраста:

массовые детские дошкольные учреждения могут посещать – **75 %** пациентов

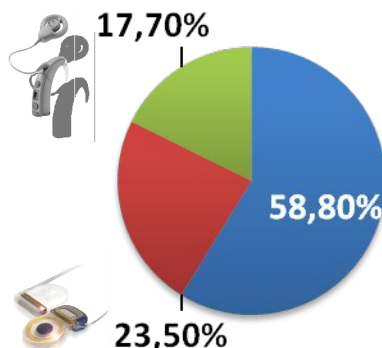

### школьного возраста:

- посещают массовую школу
- обучаются в коррекционных школах 1-2 вида для глухих и слабослышащих
- занимаются в коррекционных школах, профиль которых не связан с нарушениями слуха

# ОСОБЕННАЯ КЛИНИКА ДЛЯ ОСОБЕННЫХ МАЛЫШЕЙ

## ОБЛАСТНОЙ ЦЕНТР ПЕРИНАТАЛЬНОЙ НЕВРОЛОГИИ:

На диспансерном наблюдении состоит 2 621 ребенок

### Этапы лечения и реабилитации:

- оказание амбулаторной и стационарной помощи детям из группы перинатального риска
- динамическое наблюдение детей из группы риска по ДЦП
- динамическое наблюдение детей основной группы (ДЦП и другие двигательные нарушения)
- нейроортопедические консилиумы
- расширенная диагностика двигательных нарушений с использованием высокотехнологичного медицинского оборудования, в т.ч. комплекса «Траст-М»
- реабилитация с применением высокотехнологичного медицинского оборудования в условиях научно-практической лаборатории нейрореабилитации

БОНУМ

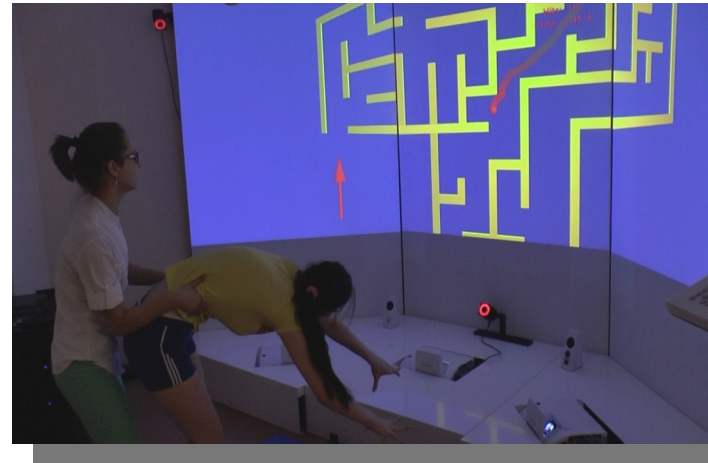
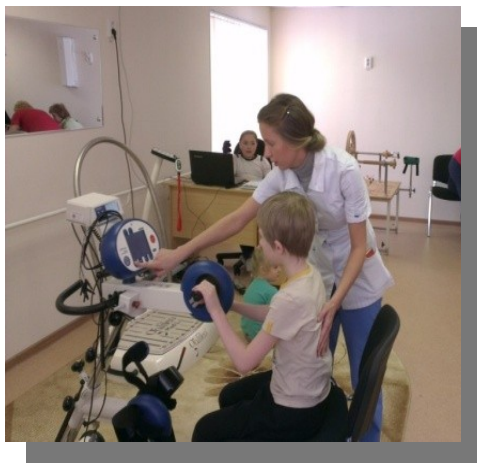

# Медицинское оборудование с БОС для оказания ВМП детям с неврологической патологией



Кровать лечебно-реабилитационная «Сатурн-90»



STABLE – система виртуальной реальности



Тренажёр  
RT600  
детский  
реабилитационный

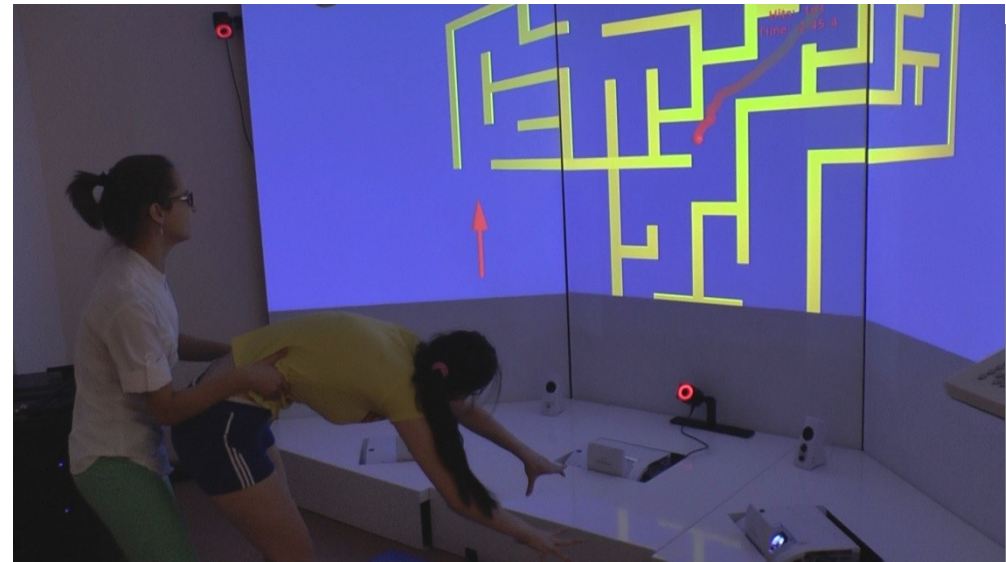

# Блок двигательной реабилитации



MOTomed gracile 12



Игровые реабилитационные тренажеры



Стол для механотерапии



«Корвит»



MOTomed gracile 12



Виброплатформа Galileo



HandTutor

# Блок двигательной реабилитации

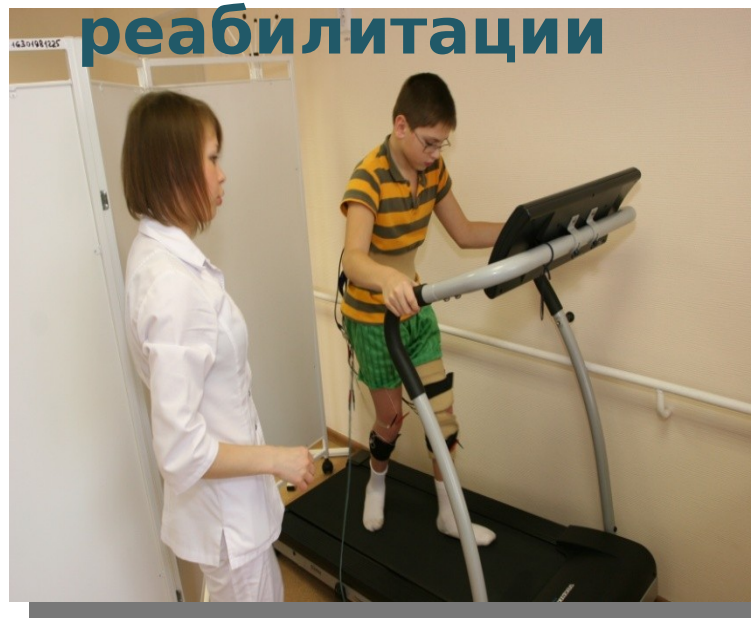

Механотерапия



MOTomed gracile 12



Костюм «Фаэтон»



# ДВИЖЕНИЕ К ЛУЧШЕМУ

## ЦЕНТР РАННЕЙ ДИАГНОСТИКИ И ПРОФИЛАКТИКИ ОРТОПЕДИЧЕСКИХ ЗАБОЛЕВАНИЙ У ДЕТЕЙ:

В центре состоит на диспансерном учете 596 пациентов в возрасте до 5 лет, из них дети до 1 года – 35%.

### Структура заболеваний в "Д"-группе

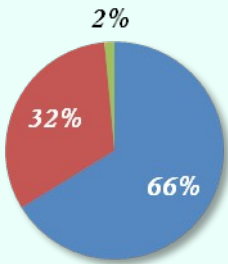

- Врожденные заболевания тазобедренных суставов
- Врожденные пороки развития стоп
- Врожденная мышечная кривошея

### Принципы оказания помощи:

- ранняя диагностика;
- межцентровое консультирование;
- своевременное комплексное консервативное лечение пороков развития опорно-двигательного аппарата

### Результаты:

**формирование инвалидности предупреждено у 96% детей по врожденным заболеваниям опорно-двигательного аппарата**



**БОНУМ**



# ОРГАНИЗАЦИЯ МЕДИЦИНСКОЙ РЕАБИЛИТАЦИИ В МКМЦ «БОНУМ»



ГОСУДАРСТВЕННОЕ АВТОНОМНОЕ УЧРЕЖДЕНИЕ ЗДРАВООХРАНЕНИЯ СВЕРДЛОВСКОЙ ОБЛАСТИ МНОГОПРОФИЛЬНЫЙ КЛИНИЧЕСКИЙ МЕДИЦИНСКИЙ ЦЕНТР

Единый телефон для записи  
**(343) 287-77-70**

пн-чт: 8.00 – 17.00

пт: 8.00 – 16.00

сб-вс, праздничные дни: выходной

г. Екатеринбург ул. Бардина, 9а ул. Хохрякова, 73 ул. Попова, 24а ул. Краснокамская, 36 п. Луч, Сысертский р-н

О ЦЕНТРЕ НАПРАВЛЕНИЯ РАБОТЫ ПАЦИЕНТАМ СПЕЦИАЛИСТАМ НОВОСТИ И АКЦИИ КОНТАКТЫ



Медицинская реабилитация в "МКМЦ "Бонум"

● ○ ○ ○ ○

Все новости

## НАПРАВЛЕНИЯ РАБОТЫ

- Врожденной челюстно-лицевой патологии
- Сурдологический
- Ортопедический
- Офтальмологический
- Реабилитации детей с последствиями черепно-мозговой травмы

## ДЕТСКИЕ ЦЕНТРЫ

- Ретинопатии недоношенных
- Перинатальной неврологии
- Профилактических технологий в педиатрии
- Функциональных расстройств нервной системы
- Патологии речи

Поиск по сайту

НАЙТИ

## ТЕЛЕФОН ЭКСТРЕННОЙ ПОМОЩИ – 103

## ПРАВИЛА ОКАЗАНИЯ УСЛУГ

- Запись на прием (консультацию)
- Правила и сроки госпитализации
- Телеконсультации
- Порядок ознакомления пациентов с медицинской документацией

## НАУЧНАЯ ДЕЯТЕЛЬНОСТЬ

- Календарь семинаров и конференций
- Исследовательская работа
- Электронное научное издание
- Телемедицина

## ОТЗЫВЫ ПАЦИЕНТОВ

Юлия Шугина, 09.03.2017

... Читать отзыв

Написать отзыв Читать все отзывы



ГОСУДАРСТВЕННОЕ АВТОНОМНОЕ УЧРЕЖДЕНИЕ ЗДРАВООХРАНЕНИЯ СВЕРДЛОВСКОЙ ОБЛАСТИ МНОГОПРОФИЛЬНЫЙ КЛИНИЧЕСКИЙ МЕДИЦИНСКИЙ ЦЕНТР

Единый телефон для записи  
**(343) 287-77-70**

пн-чт: 8.00 – 17.00

пт: 8.00 – 16.00

сб-вс, праздничные дни: выходной

г. Екатеринбург ул. Бардина, 9а ул. Хохрякова, 73 ул. Попова, 24а ул. Краснокамская, 36 п. Луч, Сысертский р-н

О ЦЕНТРЕ НАПРАВЛЕНИЯ РАБОТЫ ПАЦИЕНТАМ СПЕЦИАЛИСТАМ НОВОСТИ И АКЦИИ КОНТАКТЫ

Поиск по сайту

НАЙТИ

## ПРАВИЛА ОКАЗАНИЯ УСЛУГ

- Запись на прием (консультацию)
- Правила и сроки госпитализации
- Телеконсультации
- Порядок ознакомления пациентов с медицинской документацией

Главная / Новости и акции /

## МЕДИЦИНСКАЯ РЕАБИЛИТАЦИЯ В "МКМЦ "БОНУМ"

04.10.2017



Справочная информация по медицинской реабилитации

МКМЦ «Бонум» осуществляет БЕСПЛАТНО КОМПЛЕКСНУЮ РЕАБИЛИТАЦИОННУЮ ПОМОЩЬ детям из всех регионов России.

Реабилитация проводится для пациентов в возрасте до 18 лет:

- ПОСЛЕ ХИРУРГИЧЕСКОЙ КОРРЕКЦИИ ВРОЖДЕННОЙ ЧЕЛЮСТНО-ЛИЦЕВОЙ ПАТОЛОГИИ (РАСЩЕЛИНЫ ГУБЫ И НЕБА),
- ПОСЛЕ ХИРУРГИЧЕСКОЙ КОРРЕКЦИИ ВРОЖДЕННОЙ ПАТОЛОГИИ ГЛАЗ (ВРОЖДЕННАЯ КАТАРАКТА И ВРОЖДЕННАЯ ГЛАУКОМА),
- ПОСЛЕ ОПЕРАЦИЙ ПО ПОВОДУ ВРОЖДЕННОЙ ПАТОЛОГИИ ОПОРНО-ДВИГАТЕЛЬНОЙ СИСТЕМЫ,
- ПОСЛЕ ТРАВМ И ОПЕРАЦИЙ ОПОРНО-ДВИГАТЕЛЬНОЙ СИСТЕМЫ,
- ПОСЛЕ ОПЕРАЦИИ КОХЛЕАРНОЙ ИМПЛАНТАЦИИ,
- ПОСЛЕ ОСТРЫХ ПОРАЖЕНИЙ ГОЛОВНОГО И СПИННОГО МОЗГА (ВОСПАЛЕНИЙ, ИНСУЛЬТОВ, ТРАВМ).



**30 мая 2019 года** состоится Областная научно-практическая конференция  
**«В поле зрения - незрячий ребёнок»: комплексная реабилитация и социальная адаптация детей дошкольного возраста с тяжёлыми нарушениями зрения».**

Место проведения конференции:

**г. Екатеринбург, ул. Академика Бардина, 9а, МКМЦ «Бонум», конференц-зал, 2 эт.** Начало конференции в 9-00 час. Регистрация с 8-30 час.

Регистрация по на сайте МКМЦ «Бонум» или по телефону 8 343 287-77-70\*11442



**БОНУМ**

**СПАСИБО ЗА ВНИМАНИЕ!**

